EDELSTEIN-REPORT

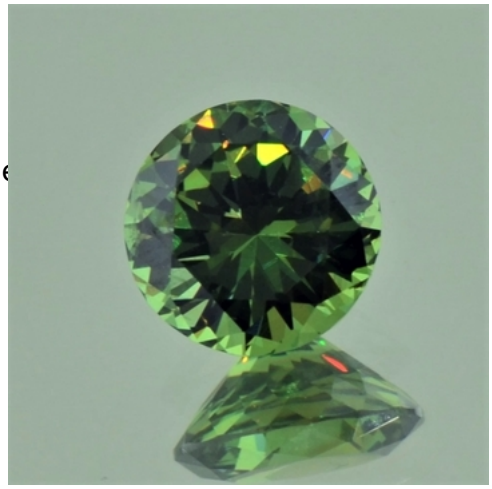

Name:	Demantoid
Herkunft:	Namibia (Erongo, Green Dragon Mine
Carat:	1,36 ct.
Reinheit:	sehr kleine Einschlüsse
Schliff:	Rund facettiert
Abmessungen:	6,44-6,46 x 4,52 mm
Farbe:	grün
Behandlung:	unbehandelt
Handelswert:	€ 2.500,–

Sehr präzise in Rundform geschliffener Demantoid mit schönem Grünton und überzeugender Brillanz. Aktuell erstellte GLA-Expertise mit allen Detailangaben zu diesem Edelstein inkl. Wertnachweis über € 2.500,- wird beigestellt.

Carat-Invest eU
Inhaber: Heinz Schiendl
Kohlmarkt 8-10
AT-1010 Wien

Tel.: +43 (0)664 4630474
web: www.carat-online.at
email: info@carat-online.at

Firmenbuch-Nr.: FN 163194 t, HG Wien
UID: ATU 43271801
EORI: ATEOS1000002606