EDELSTEIN-REPORT

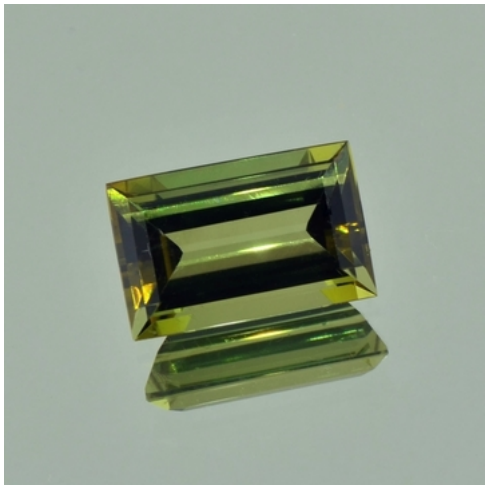

Name:	Turmalin
Herkunft:	Nigeria
Carat:	5,60 ct.
Reinheit:	kleinste Einschlüsse
Schliff:	Rechteck facettiert
Abmessungen:	13,2 x 8,5 x 5,7 mm
Farbe:	gelbgrün
Behandlung:	unbehandelt
Handelswert:	€ 1.000,–

Im Baguetteschliff facettierter Turmalin mit schöner Mischfarbe, ansprechender Brillanz und sehr hoher Reinheit.

Carat-Invest eU
Inhaber: Heinz Schiendl
Kohlmarkt 8-10
AT-1010 Wien

Tel.: +43 (0)664 4630474
web: www.carat-online.at
email: info@carat-online.at

Firmenbuch-Nr.: FN 163194 t, HG Wien
UID: ATU 43271801
EORI: ATEOS1000002606