EDELSTEIN-REPORT

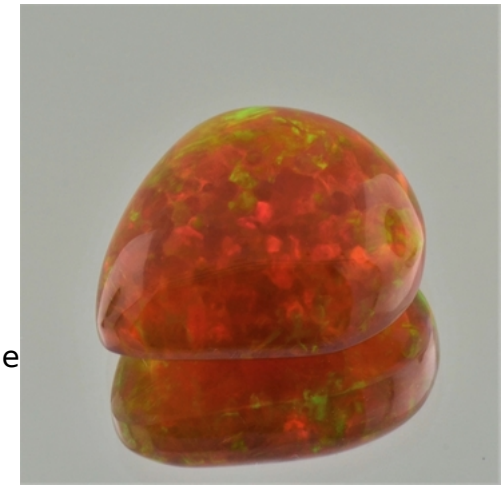

Name:	Edelopal
Herkunft:	Äthiopien
Carat:	22,77 ct.
Reinheit:	semi-transparent
Schliff:	Tropfen Cabochon
Abmessungen:	23,66 x 21,44 x 9,84 mm
Farbe:	bräunlich orange (multicolor opalisie
Behandlung:	unbehandelt
Handelswert:	€ 5.100,–

Sehr gut geschliffener Edelopal mit leicht bräunlich-oranger Grundfarbe und buntem Opalisieren. GLA-Edelsteingutachten mit allen Detailangaben zu diesem Opal inkl. Wertbestätigung über € 5.100,- wird beigestellt.

Carat-Invest eU
Inhaber: Heinz Schiendl
Kohlmarkt 8-10
AT-1010 Wien

Tel.: +43 (0)664 4630474
web: www.carat-online.at
email: info@carat-online.at

Firmenbuch-Nr.: FN 163194 t, HG Wien
UID: ATU 43271801
EORI: ATEOS1000002606