EDELSTEIN-REPORT

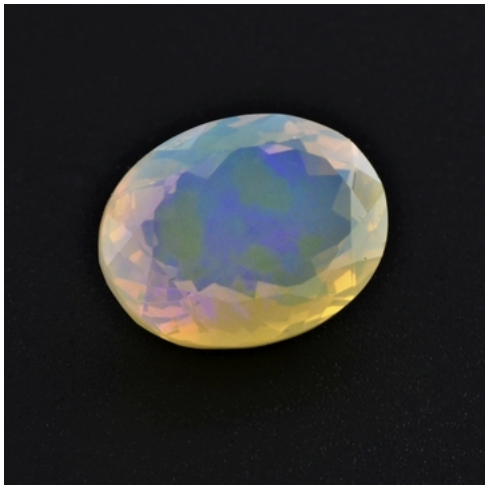

Name:	Edelopal
Herkunft:	Äthiopien (Welo)
Carat:	11,26 ct.
Reinheit:	transparent
Schliff:	Oval facettiert
Abmessungen:	18,6 x 14,4 x 10,3 mm
Farbe:	getöntes Weiss (opalisierend)
Behandlung:	unbehandelt
Handelswert:	€ 650,–

In klassischer Ovalform geschliffener Edelopal mit vorwiegend grünem Farbenspiel und sehr hoher Transparenz.

Carat-Invest eU
Inhaber: Heinz Schiendl
Kohlmarkt 8-10
AT-1010 Wien

Tel.: +43 (0)664 4630474
web: www.carat-online.at
email: info@carat-online.at

Firmenbuch-Nr.: FN 163194 t, HG Wien
UID: ATU 43271801
EORI: ATEOS1000002606